



*Ministero delle infrastrutture e della mobilità sostenibili*

Capitaneria di porto di Venezia

## **ORDINANZA**

Il Comandante del porto e Capo del Circondario marittimo di Venezia,

**VISTA:** l'istanza protocollo n°20309L004 del 10/09/2021, con cui l'Impresa FIEL S.p.A. con sede legale a Ceggia (VE), su incarico dell'Autorità di Sistema Portuale del M.A.S., ha richiesto l'emissione di un provvedimento per la modifica della viabilità nell'area portuale di Venezia, lungo il tratto di strada compreso tra la rampa di Sant'Andrea e l'area di San Basilio, per effettuare l'installazione di un "nuovo impianto di illuminazione stradale", in programma dal giorno 11 ottobre 2021 per la durata di 131 (centotrentuno) giorni naturali e consecutivi;

**VISTA:** la nota protocollo n°14051, in data 21/09/2021, con la quale l'Autorità di Sistema Portuale del M.A.S. ha comunicato il proprio parere favorevole all'adozione degli schemi di cantieri proposti dall'istante;

**VISTA:** la propria Ordinanza n°86/2021, emessa in data 16/09/2021, con la quale è stata disciplinata la viabilità nei pressi del Ponte San Nicolò, in occasione dei lavori di demolizione e ricostruzione dello stesso;

**VISTA:** la propria Ordinanza n°150/2009, emessa in data 21/12/2009, e ss.mm./ii., con la quale è stato disciplinato l'accesso in porto, la circolazione e la sosta dei veicoli nell'area portuale di Venezia;

**VISTA:** la Legge n. 28 gennaio 1994, n.84 e ss.mm./ii. – *"Riordino della legislazione in materia portuale"*;

**VISTI:** l'art. 6 del Decreto Legislativo n°285 del 30 aprile 1992 - *"Nuovo Codice della Strada"* e ss.mm./ii,

**VISTO:** il D.M. 10 luglio 2002 - *"Disciplinare tecnico"* del Codice della Strada;

**VISTI:** gli articoli 17, 30 e 81 del Codice della Navigazione e l'articolo 59 del relativo Regolamento di esecuzione (parte marittima);

## **RENDE NOTO**

che dal giorno 11 ottobre 2021 al giorno 25 febbraio 2022, l'impresa FIEL S.p.A., su incarico dell'Autorità di Sistema Portuale del M.A.S., effettuerà l'installazione di un "nuovo impianto di

illuminazione stradale” lungo il **tratto di strada compreso tra la rampa di Sant’Andrea e l’area di San Basilio** nell’ambito portuale di Venezia, meglio individuato nello stralcio planimetrico allegato 1 alla presente Ordinanza.

L’area di cantiere, opportunamente recintata con rete metallica, sarà realizzata nel parcheggio attiguo al deposito ferroviario lungo Via Calle Dietro ai Magazzini, meglio individuata nello stralcio planimetrico allegato 2 al presente provvedimento.

## **ORDINA**

### **Articolo 1**

*(Modifica della viabilità)*

Nell’arco temporale di cui al “rende noto”, la viabilità lungo il tratto di strada compreso tra la rampa di Sant’Andrea e l’area di San Basilio nell’ambito portuale di Venezia, subirà una modifica con istituzione di un senso unico alternato, come da tavole nn°60, 61, 63, 64, 66, 68 e 71 del disciplinare tecnico di cui al D.M. 10 luglio 2002 del Codice della Strada in premessa richiamato, con l’impiego all’occorrenza di personale qualificato con funzioni di “moviere”.

### **Articolo 2**

*(Disciplina aree di sosta)*

In deroga a quanto prescritto dall’Ordinanza n°150/2009 in premessa richiamata, nel periodo compreso **dal 18/10/2021 al 17/11/2021**, nell’area di San Basilio meglio individuata nell’allegato 3 al presente provvedimento, è sospesa la sosta con esclusione dei mezzi impiegati dall’Impresa appaltante. Restano immutate le rimanenti disposizioni contenute nel suddetto provvedimento.

Nel suddetto periodo, i veicoli autorizzati alla sosta nell’area di San Basilio, potranno parcheggiare nell’area individuata dall’Autorità di Sistema Portuale del M.A.S. prospiciente la fermata A.C.T.V. di Santa Marta allegato 4 al presente provvedimento.

### **Articolo 3**

*(Segnaletica di cantiere)*

L’Impresa appaltante, responsabile dei lavori di che trattasi, dovrà rispettare le seguenti condizioni/prescrizioni, oltre a quelle contenute nel P.S.C. del progetto esecutivo, redatto in data 08/10/2020 dall’Autorità di Sistema Portuale del M.A.S.:

1. Posizionare, preliminarmente all’inizio di qualsiasi attività, idonea segnaletica temporanea in ottemperanza alla normativa vigente;
2. Oscurare i segnali preesistenti, contrastanti con la segnaletica da apporre temporaneamente, al fine di non generare equivoci;

3. Mantenere la segnaletica temporanea per tutta la durata dei lavori, controllando che terzi non la asportino o la rendano inefficace;
4. Predisporre idonee misure atte a garantire in qualsiasi momento il transito dei veicoli, con particolare riferimento ai mezzi di soccorso e di servizio;
5. Garantire all'occorrenza la presenza di movieri - debitamente attrezzati - che assicurino lo svolgimento regolare del traffico in sicurezza;
6. Provvedere, al termine degli interventi in questione, alla pulizia della carreggiata ed al ripristino dello stato dei luoghi, ivi compresa la segnaletica a carattere permanente;
7. Ottemperare alle previsioni normative e regolamentari vigenti adottate dal Governo e dalla Regione Veneto a riguardo dell'emergenza epidemiologica da COVID-19.

#### **Articolo 4**

*(Disposizioni finali e sanzionatorie)*

I contravventori alla presente Ordinanza, salvo che il fatto non costituisca diversa e/o più grave fattispecie illecita, saranno sanzionati ai sensi dell'art. 6, comma 14, del Decreto Legislativo n. 285/92 e ss.mm./ii in premessa richiamato.

Inoltre, i contravventori saranno ritenuti responsabili civilmente dei danni che possono derivare alle persone e/o cose in conseguenza dell'avvenuta trasgressione.

È fatto obbligo a chiunque spetti di osservare e fare osservare la presente Ordinanza che sarà immediatamente esecutiva dalla sua emanazione mediante pubblicazione nell'apposita sezione "Ordinanze e Avvisi" del proprio sito web istituzionale [www.guardiacostiera.gov.it/venezia](http://www.guardiacostiera.gov.it/venezia).

Venezia, lì *(data della firma digitale)*

**IL COMANDANTE**  
Amm. Isp. (CP) **Piero RIZZI**  
*(Firma digitale apposta ai sensi del decreto legislativo n°82/2005  
e delle discendenti disposizioni attuative)*



**NUOVO IMPIANTO DI ILLUMINAZIONE STRADALE - TRATTO RAMPA S. ANDREA-AREA S. BASILIO  
AREA PORTUALE DI VENEZIA**





**AREA DI CANTIERE NUOVO IMPIANTO DI ILLUMINAZIONE**

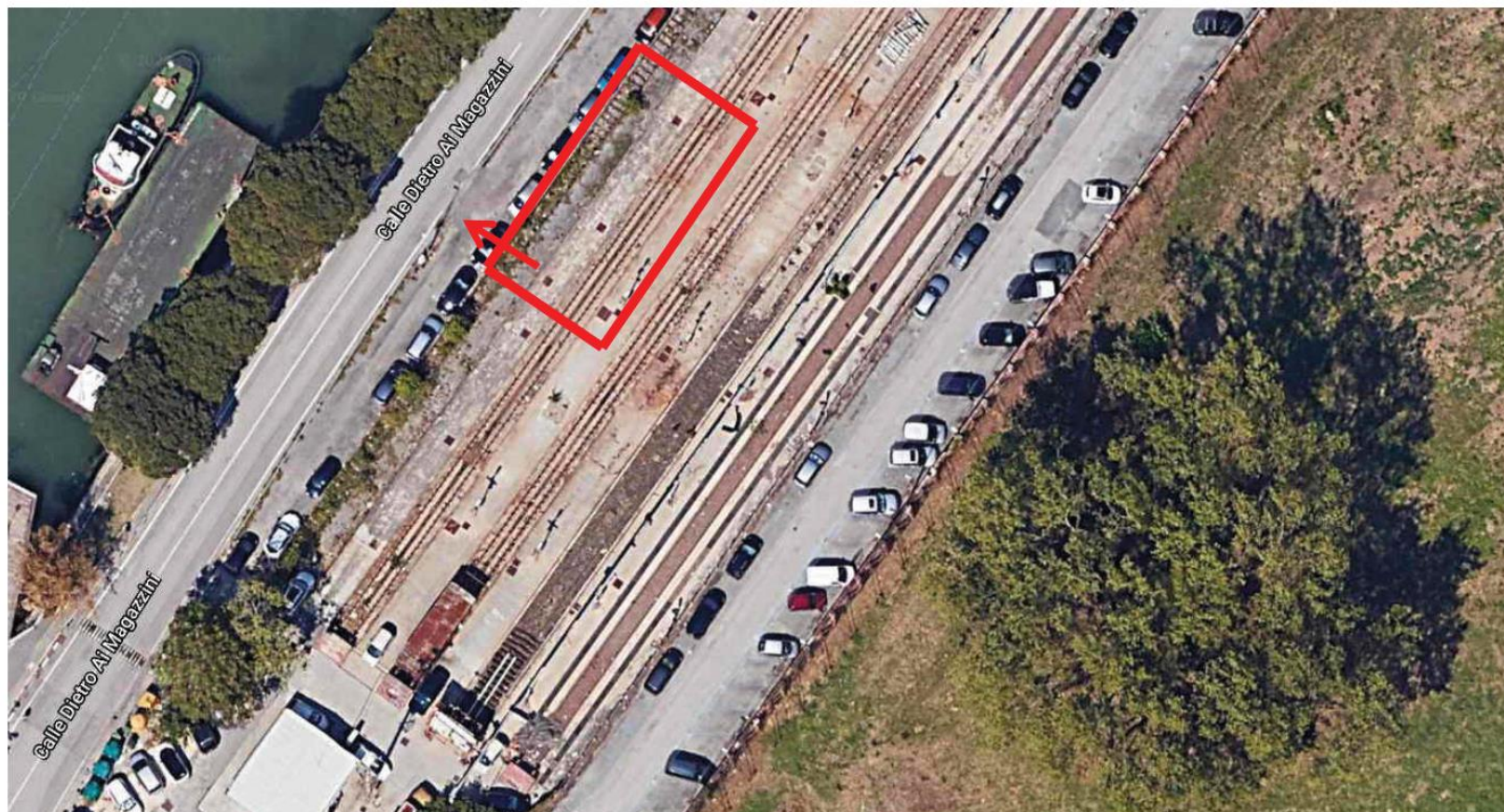

AREA DI SAN BASILIO IN CUI LA SOSTA E' SOSPESA

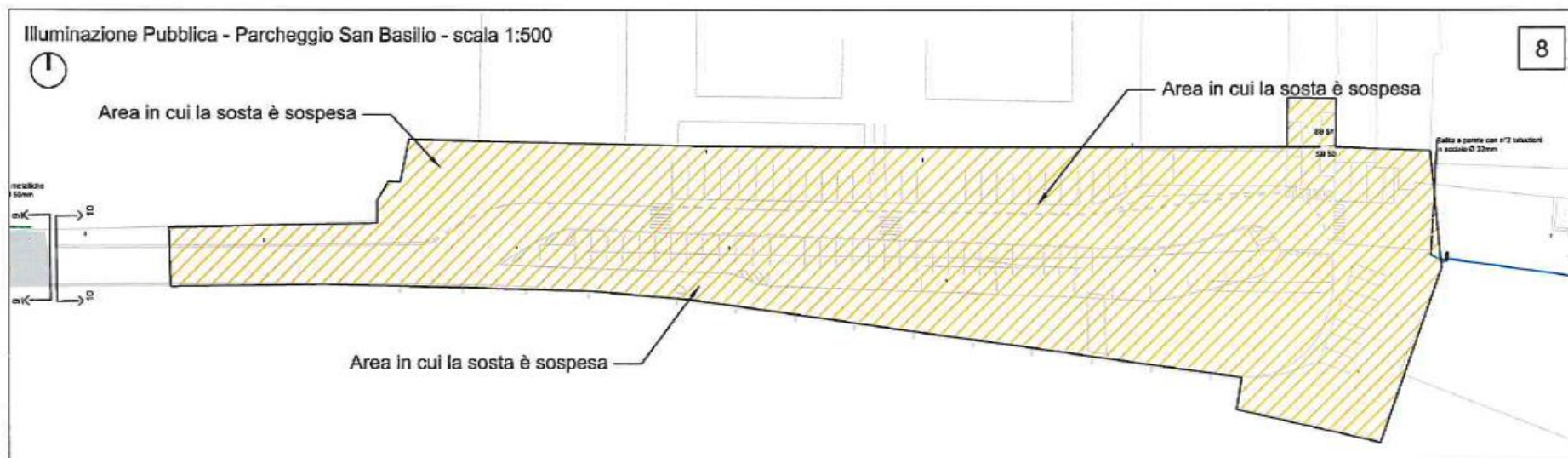



**AREA DI SOSTA TEMPORANEA NEI PRESSI DELLA FERMATA A.C.T.V. DI S. MARTA**

