



Ministero delle Infrastrutture e dei Trasporti  
Capitaneria di Porto di Venezia

**ORDINANZA**

Il Capo del Compartimento Marittimo e Comandante del Porto di Venezia:

- Visto:** l'articolo 133 del D.P.R. 2 ottobre 1968, n. 1639 "Regolamento per l'esecuzione della Legge 14 luglio 1965, n. 963 concernente la disciplina della pesca marittima";
- Vista:** la propria precedente ordinanza n. 29 in data 13 marzo 2007;
- Vista:** l'istanza congiunta datata 02.02.2021 e pervenuta, dai rappresentanti delle Cooperative di pesca, in data 08.02.2021, con la quale viene richiesto un anticipo dell'inizio del periodo della campagna di pesca delle seppie con i "cogolli", con allegato un piano organico concordato per la distribuzione delle aree di pesca;
- Ritenuto:** opportuno accogliere la predetta richiesta di regolamentare l'attività di pesca delle seppie nel Compartimento Marittimo di Venezia a partire dal 15 febbraio 2021;

**ORDINA**

***Articolo 1***

La campagna della pesca professionale delle seppie mediante l'uso dell'attrezzo da posta denominato "**cogollo**" nelle acque del Compartimento Marittimo di Venezia potrà essere effettuata per **l'anno 2021 dal 15 febbraio al 15 maggio**.

Al fine di consentire un'ordinata distribuzione degli attrezzi, compatibile oltre che con le esigenze di produttività anche con tutti gli altri usi pubblici del mare ed in particolare con quello della navigazione in condizioni di sicurezza, il posizionamento degli attrezzi da pesca deve avvenire nelle zone di mare individuate sulla base del piano organico citato in premessa, come da cartografia allegata, che fa parte integrante della presente Ordinanza.

## **Articolo 2**

La presente Ordinanza entra in vigore alle ore 00.01 del giorno **15 febbraio 2021**.

Restano confermate le rimanenti disposizioni di cui all'ordinanza n. 29 in data 13 marzo 2007, citata in premessa.

Venezia, *(data della firma digitale)*

**IL COMANDANTE**  
**CA (CP) Piero PELLIZZARI**  
*Firmato digitalmente*

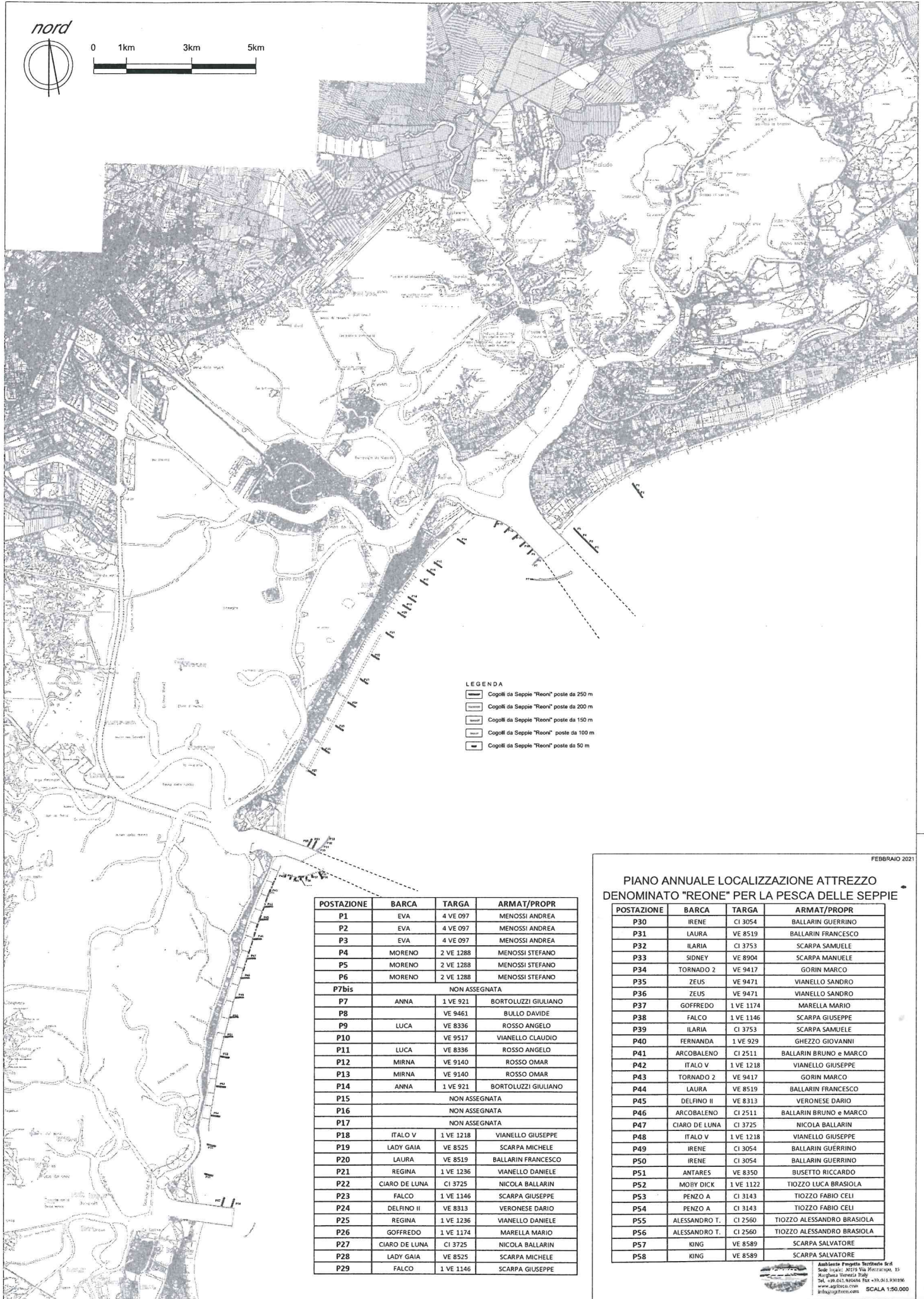
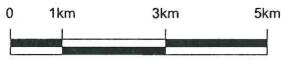

**LEGENDA**

- Cogoli da Seppie "Reone" poste da 250 m
- Cogoli da Seppie "Reone" poste da 200 m
- Cogoli da Seppie "Reone" poste da 150 m
- Cogoli da Seppie "Reone" poste da 100 m
- Cogoli da Seppie "Reone" poste da 50 m

FEBBRAIO 2021

**PIANO ANNUALE LOCALIZZAZIONE ATTEZZO DENOMINATO "REONE" PER LA PESCA DELLE SEPIE**

POSTAZIONE	BARCA	TARGA	ARMAT/PROPR
P1	EVA	4 VE 097	MENOSSI ANDREA
P2	EVA	4 VE 097	MENOSSI ANDREA
P3	EVA	4 VE 097	MENOSSI ANDREA
P4	MORENO	2 VE 1288	MENOSSI STEFANO
P5	MORENO	2 VE 1288	MENOSSI STEFANO
P6	MORENO	2 VE 1288	MENOSSI STEFANO
P7bis	NON ASSEGNATA		
P7	ANNA	1 VE 921	BORTOLUZZI GIULIANO
P8		VE 9461	BULLO DAVIDE
P9	LUCA	VE 8336	ROSSO ANGELO
P10		VE 9517	VIANELLO CLAUDIO
P11	LUCA	VE 8336	ROSSO ANGELO
P12	MIRNA	VE 9140	ROSSO OMAR
P13	MIRNA	VE 9140	ROSSO OMAR
P14	ANNA	1 VE 921	BORTOLUZZI GIULIANO
P15	NON ASSEGNATA		
P16	NON ASSEGNATA		
P17	NON ASSEGNATA		
P18	ITALO V	1 VE 1218	VIANELLO GIUSEPPE
P19	LADY GAIA	VE 8525	SCARPA MICHELE
P20	LAURA	VE 8519	BALLARIN FRANCESCO
P21	REGINA	1 VE 1236	VIANELLO DANIELE
P22	CIARO DE LUNA	CI 3725	NICOLA BALLARIN
P23	FALCO	1 VE 1146	SCARPA GIUSEPPE
P24	DELFINO II	VE 8313	VERONESE DARIO
P25	REGINA	1 VE 1236	VIANELLO DANIELE
P26	GOFFREDO	1 VE 1174	MARELLA MARIO
P27	CIARO DE LUNA	CI 3725	NICOLA BALLARIN
P28	LADY GAIA	VE 8525	SCARPA MICHELE
P29	FALCO	1 VE 1146	SCARPA GIUSEPPE

POSTAZIONE	BARCA	TARGA	ARMAT/PROPR
P30	IRENE	CI 3054	BALLARIN GUERRINO
P31	LAURA	VE 8519	BALLARIN FRANCESCO
P32	ILARIA	CI 3753	SCARPA SAMUELE
P33	SIDNEY	VE 8904	SCARPA MANUELE
P34	TORNADO 2	VE 9417	GORIN MARCO
P35	ZEUS	VE 9471	VIANELLO SANDRO
P36	ZEUS	VE 9471	VIANELLO SANDRO
P37	GOFFREDO	1 VE 1174	MARELLA MARIO
P38	FALCO	1 VE 1146	SCARPA GIUSEPPE
P39	ILARIA	CI 3753	SCARPA SAMUELE
P40	FERNANDA	1 VE 929	GHEZZO GIOVANNI
P41	ARCOBALENO	CI 2511	BALLARIN BRUNO e MARCO
P42	ITALO V	1 VE 1218	VIANELLO GIUSEPPE
P43	TORNADO 2	VE 9417	GORIN MARCO
P44	LAURA	VE 8519	BALLARIN FRANCESCO
P45	DELFINO II	VE 8313	VERONESE DARIO
P46	ARCOBALENO	CI 2511	BALLARIN BRUNO e MARCO
P47	CIARO DE LUNA	CI 3725	NICOLA BALLARIN
P48	ITALO V	1 VE 1218	VIANELLO GIUSEPPE
P49	IRENE	CI 3054	BALLARIN GUERRINO
P50	IRENE	CI 3054	BALLARIN GUERRINO
P51	ANTARES	VE 8350	BUSETTO RICCARDO
P52	MOBY DICK	1 VE 1122	TIOZZO LUCA BRASIOLA
P53	PENZO A	CI 3143	TIOZZO FABIO CELI
P54	PENZO A	CI 3143	TIOZZO FABIO CELI
P55	ALESSANDRO T.	CI 2560	TIOZZO ALESSANDRO BRASIOLA
P56	ALESSANDRO T.	CI 2560	TIOZZO ALESSANDRO BRASIOLA
P57	KING	VE 8589	SCARPA SALVATORE
P58	KING	VE 8589	SCARPA SALVATORE