



Ministero delle infrastrutture e della mobilità sostenibile
Capitaneria di porto di Venezia

ORDINANZA

Il sottoscritto Comandante del porto e Capo del Circondario marittimo di Venezia;

VISTA: la richiesta assunta a protocollo n°10284 in data 06/04/2021, con cui la Soc. CO.RAC.FER. S.r.l., con sede a Casale sul Sile (TV), ha richiesto l'emissione di un provvedimento per la disciplinata della viabilità in via delle Macchine e in via Banchina dei Molini – area portuale di Marghera - nel Comune di Venezia, in occasione dei lavori di rifacimento del passaggio a livello commissionati dall'Autorità di Sistema Portuale del M.A.S.;

VISTA: la nota assunta a protocollo n°10762, in data 09/04/2021, con la quale l'Autorità di Sistema Portuale del M.A.S. ha espresso il proprio parere favorevole all'adozione degli schemi planimetrici indicanti la deviazione del traffico veicolare per i lavori di che trattasi;

VISTE: le proprie Ordinanze n°15/84 in data 26/03/1984 e ss.mm./ii. e n°81/2007 in data 16/07/2007 e ss.mm./ii., con le quali sono state emanate le norme che disciplinano l'accesso in porto, la circolazione e la sosta dei veicoli nell'area portuale di Marghera;

VISTO: l'art. 6 del Decreto Legislativo n. 285 del 30 aprile 1992 - "Nuovo Codice della Strada", nonché il D.M. 22 dicembre 2010;

VISTI: gli articoli 17, 30 e 81 del Codice della Navigazione e gli articoli 59 del relativo Regolamento di esecuzione (parte marittima).

RENDE NOTO

che **dal 23 aprile 2021 al 10 maggio 2021**, saranno effettuati ad opera della Soc. CO.RAC.FER. S.r.l. per conto dell'Autorità di Sistema Portuale del M.A.S., lavori al passaggio a livello in via delle Macchine e in via Banchina dei Molini – area portuale di Marghera - nel Comune di Venezia, con deviazione del flusso veicolare secondo gli schemi planimetrici allegati alla presente Ordinanza.

I suddetti lavori saranno suddivisi in due fasi distinte, ed esattamente:

- 1^ fase per il passaggio a livello in **via delle Macchine** (schema 1A e 1B), con interruzione del traffico veicolare dalle ore 18:00 del 23 aprile 2021 fino alle ore 18:00 del 26 aprile 2021;
- 2^ fase per il passaggio a livello in **via Banchina dei Molini** (schema 2A), con interruzione del traffico veicolare dalle ore 18:00 del 7 maggio 2021 fino alle ore 18:00 del 10 maggio 2021.

ORDINA

Articolo 1

Nell'arco temporale di cui al "rende noto", la viabilità in via delle Macchine e in via Banchina dei Molini – area portuale di Marghera - nel Comune di Venezia, subirà alcune modifiche con installazione temporanea di idonea cartellonistica stradale, per il tempo necessario all'esecuzione dei lavori di che trattasi, secondo quanto previsto dal disciplinare tecnico di cui al D.M. 10 luglio 2002 del Codice della Strada.

Articolo 2

La Società richiedente, responsabile dell'attività di che trattasi, dovrà rispettare le seguenti condizioni/prescrizioni:

1. Ottemperare alle previsioni normative e regolamentari vigenti adottate dal Governo e dalla Regione Veneto a riguardo dell'emergenza epidemiologica da COVID-19;
2. Posizionare, preliminarmente all'inizio di qualsiasi attività, idonea segnaletica temporanea in ottemperanza alla normativa vigente;
3. Oscurare i segnali preesistenti, contrastanti con la segnaletica da apporre temporaneamente, al fine di non generare equivoci;
4. Mantenere la segnaletica temporanea per tutta la durata dei lavori, controllando che terzi non la asportino o la rendano inefficace;
5. Garantire all'occorrenza la presenza di movieri - debitamente attrezzati - che assicurino lo svolgimento regolare del traffico in sicurezza;
6. Al termine degli interventi in questione, provvedere alla pulizia della carreggiata ed al ripristino dello stato dei luoghi, ivi compresa la segnaletica a carattere permanente.

Articolo 3

I contravventori alla presente Ordinanza, salvo che il fatto non costituisca diversa e/o più grave fattispecie illecita, saranno sanzionati ai sensi dell'art. 6, comma 14, del Decreto Legislativo n. 285/92 e ss.mm./ii in premessa richiamato.

Inoltre, i contravventori saranno ritenuti responsabili civilmente dei danni che possono derivare alle persone e/o cose in conseguenza dell'avvenuta trasgressione.

È fatto obbligo a chiunque spetti di osservare e fare osservare la presente Ordinanza che sarà immediatamente esecutiva dalla sua emanazione mediante pubblicazione nell'apposita sezione "Ordinanze e Avvisi" del proprio sito web istituzionale www.guardiacostiera.gov.it/venezia.

Venezia, (data della firma digitale)

IL COMANDANTE

Comm. Isp. (CP) Piero PELLIZZARI

(Firma digitale apposta ai sensi del decreto legislativo n°82/2005 e delle discendenti disposizioni attuative)

AREE DI INTERVENTO

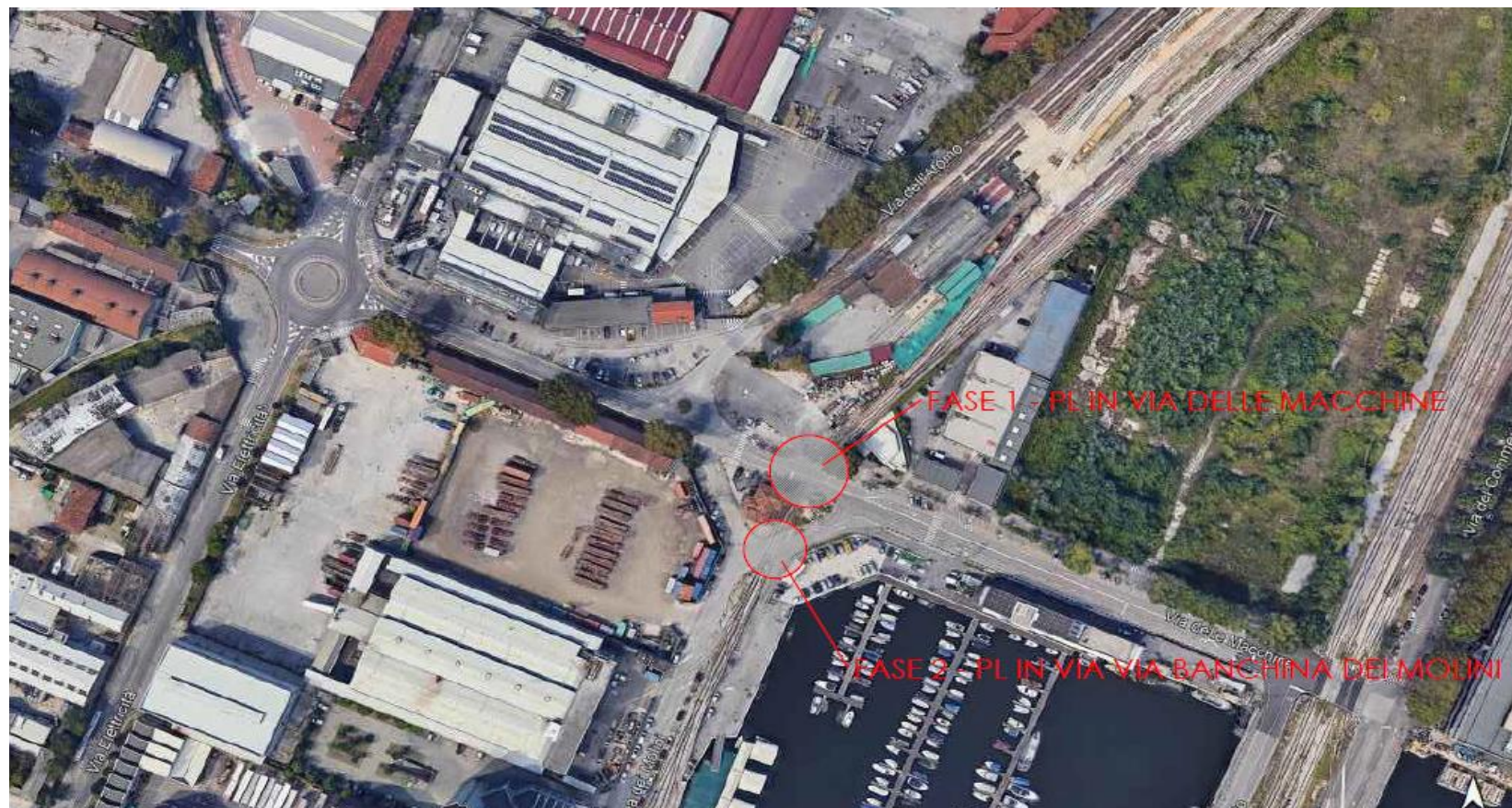

FASE 1A – CHIUSURA PASSAGGIO A LIVELLO IN VIA DELLE MACCHINE



FASE 1B – CHIUSURA PASSAGGIO A LIVELLO IN VIA DELLE MACCHINE

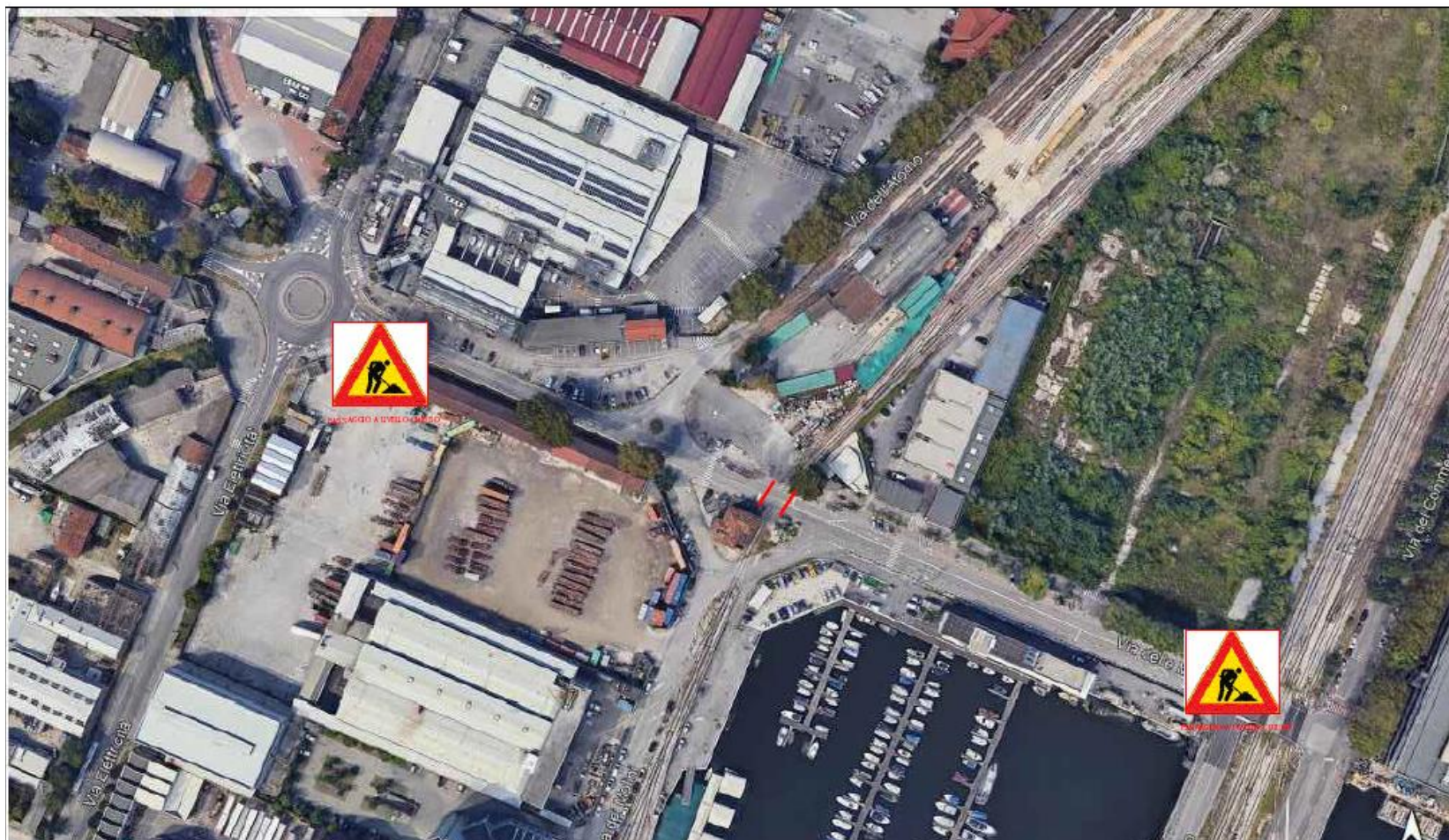

FASE 2A – CHIUSURA PASSAGGIO A LIVELLO IN VIA BANCHINA DEI MOLINI

